

ERP Web Fiscal

Alíquota Válida Por CST e Imposto

Índice

<u>Objetivo</u>	3
<u>Cadastro de Alíquota Válida por CST e Imposto</u>	4

ERP Web Fiscal - Alíquota Válida Por CST e Imposto

Objetivo

O manual Alíquota Válida Por CST e Imposto tem por objetivo fazer o cadastro da alíquota de PIS e COFINS com base no CST.

Cadastro de Alíquota Válida por CST e Imposto

1. Selecione o **menu superior** (Imagem 1) no canto superior esquerdo.



Imagem 1 – Menu Superior

2. Na **barra de pesquisa** (Imagem 2) digite “Alíquota Válida por CST e Imposto” e selecione o resultado correspondente.

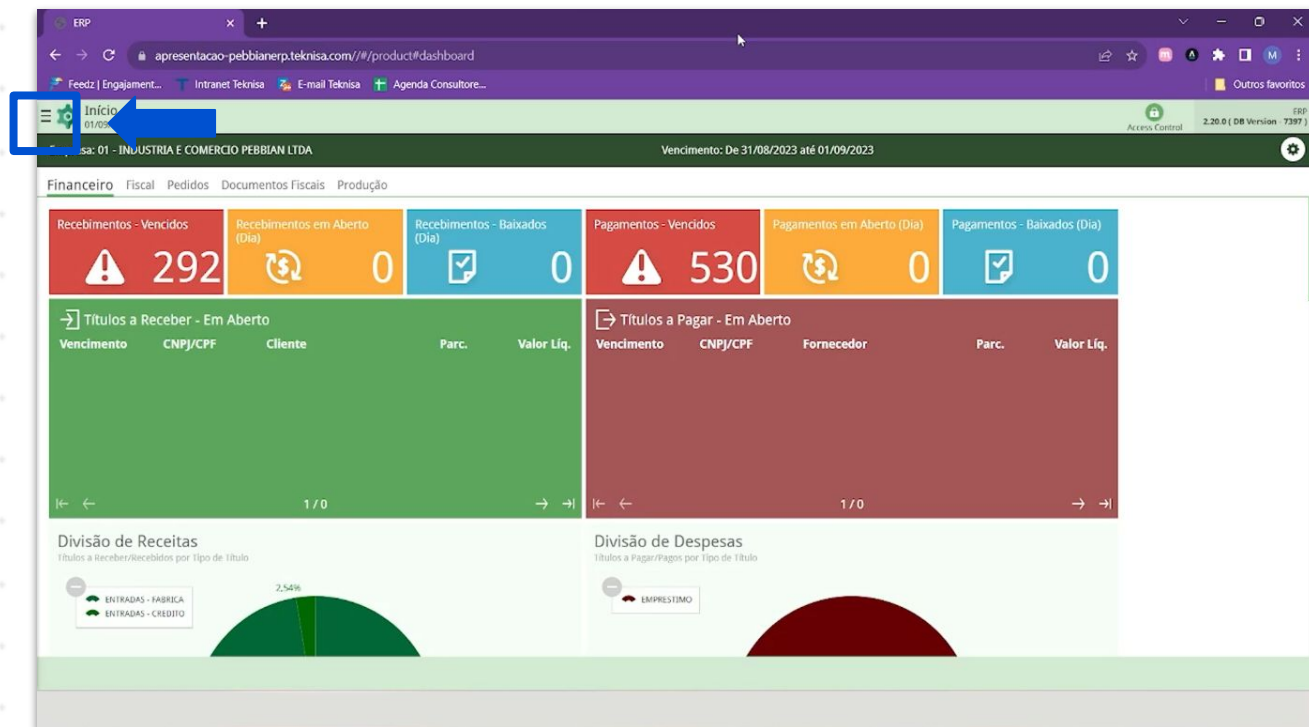

Imagem 2 – Barra de pesquisa

3. Na **tela de filtro** (Imagem 3) você deve selecionar o imposto que deseja cadastrar.

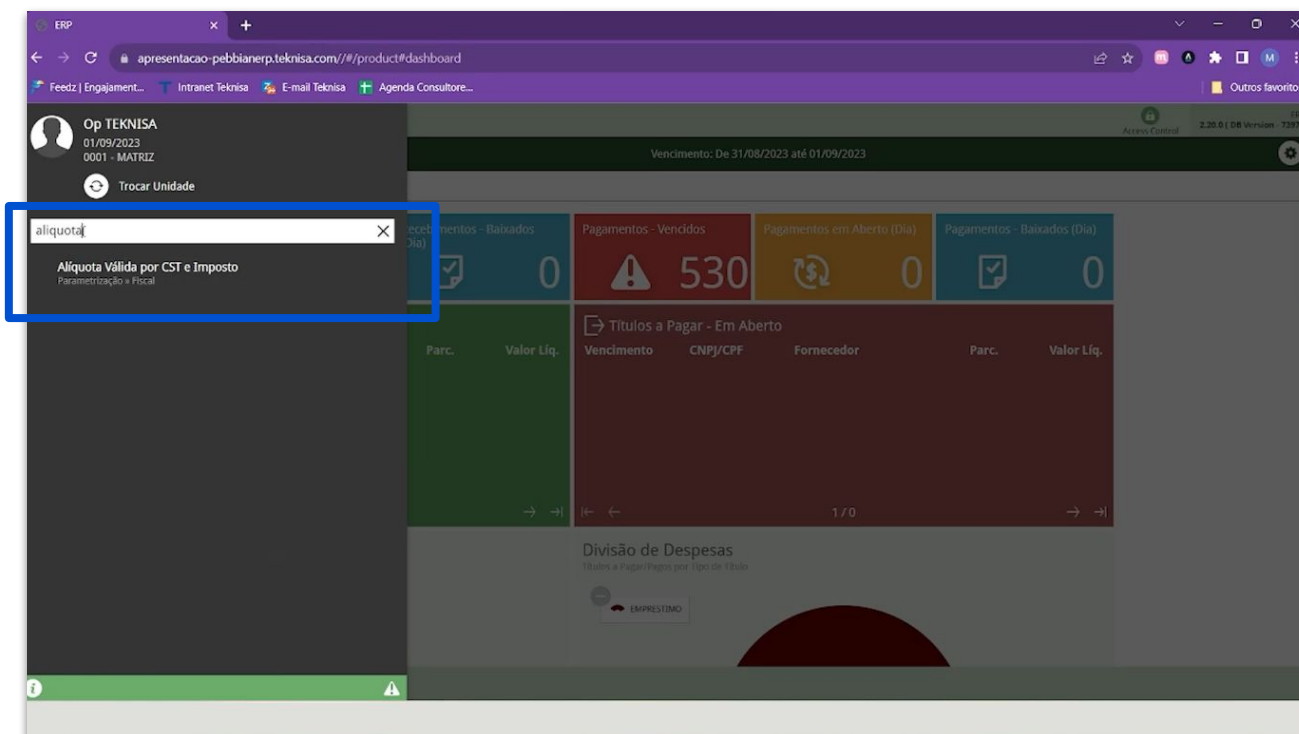

Imagem 3 – Tela de Filtro

4. Feito isso, clique em **Aplicar Filtro** (Imagem 4) no canto inferior direito.

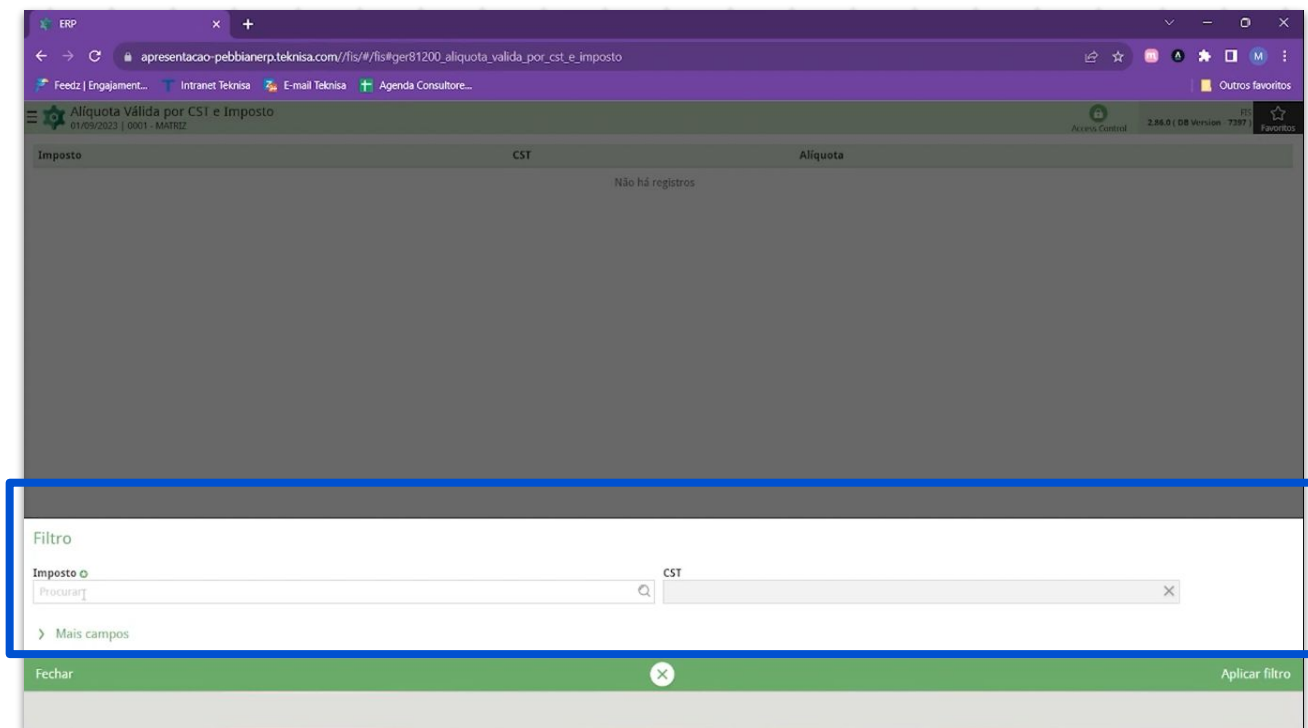

Imagem 4 – Aplicar Filtro

5. Selecione **Adicionar** (Imagem 5) no canto inferior.

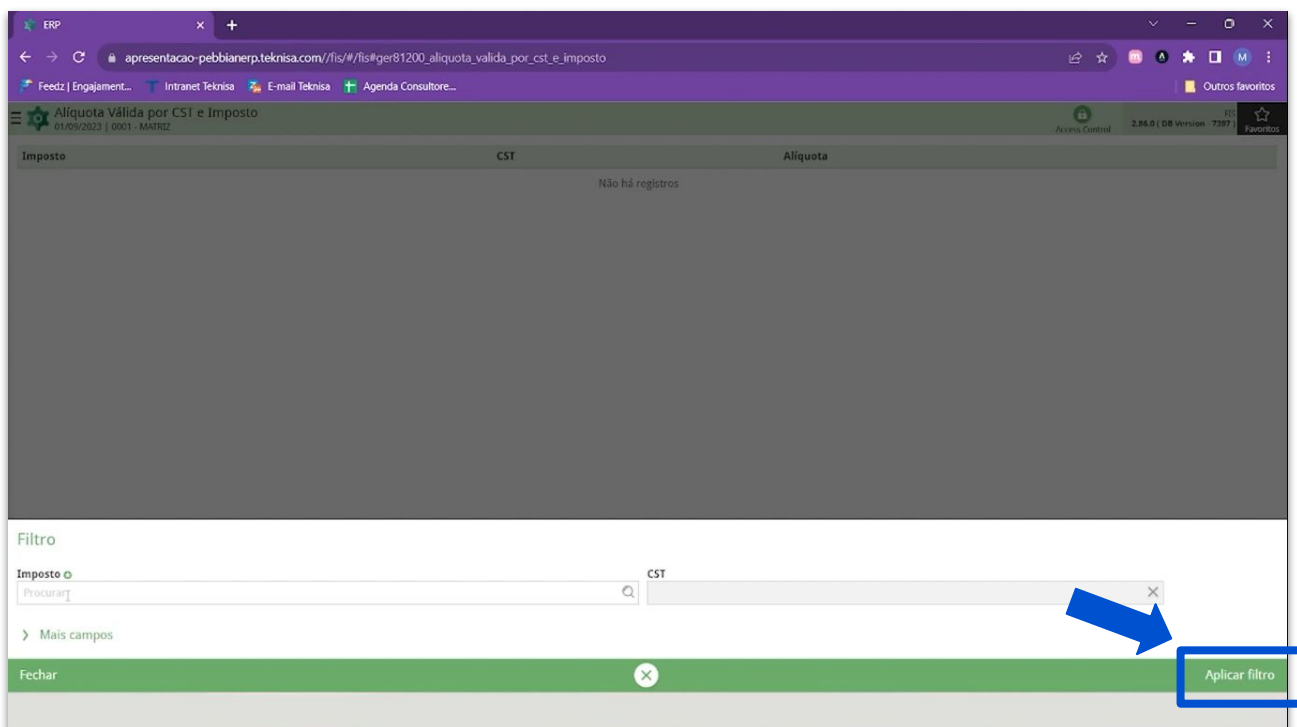

Imagem 5 – Adicionar

6. Na aba **Alíquota** (Imagem 6), coloque o código do CST desejado e o valor da alíquota.

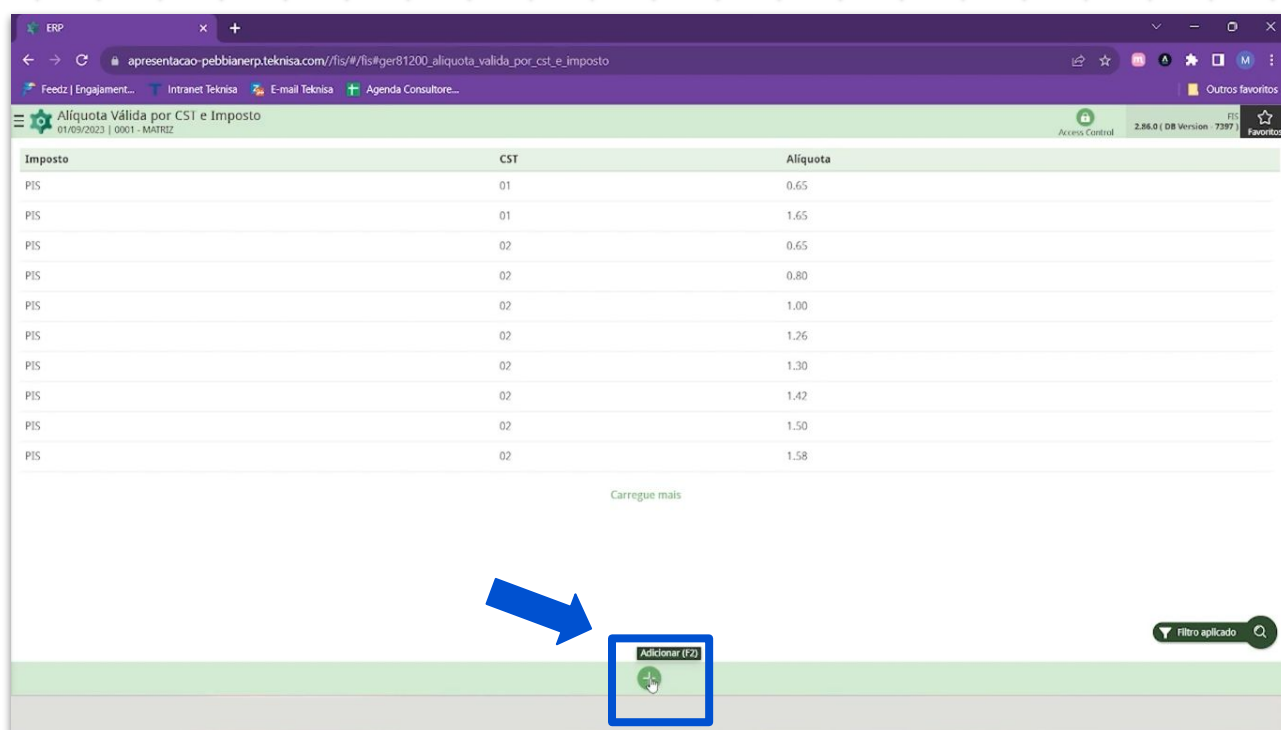

Imagem 6 – Alíquota

7. Clique em **Salvar** (Imagem 7) no canto inferior direito.

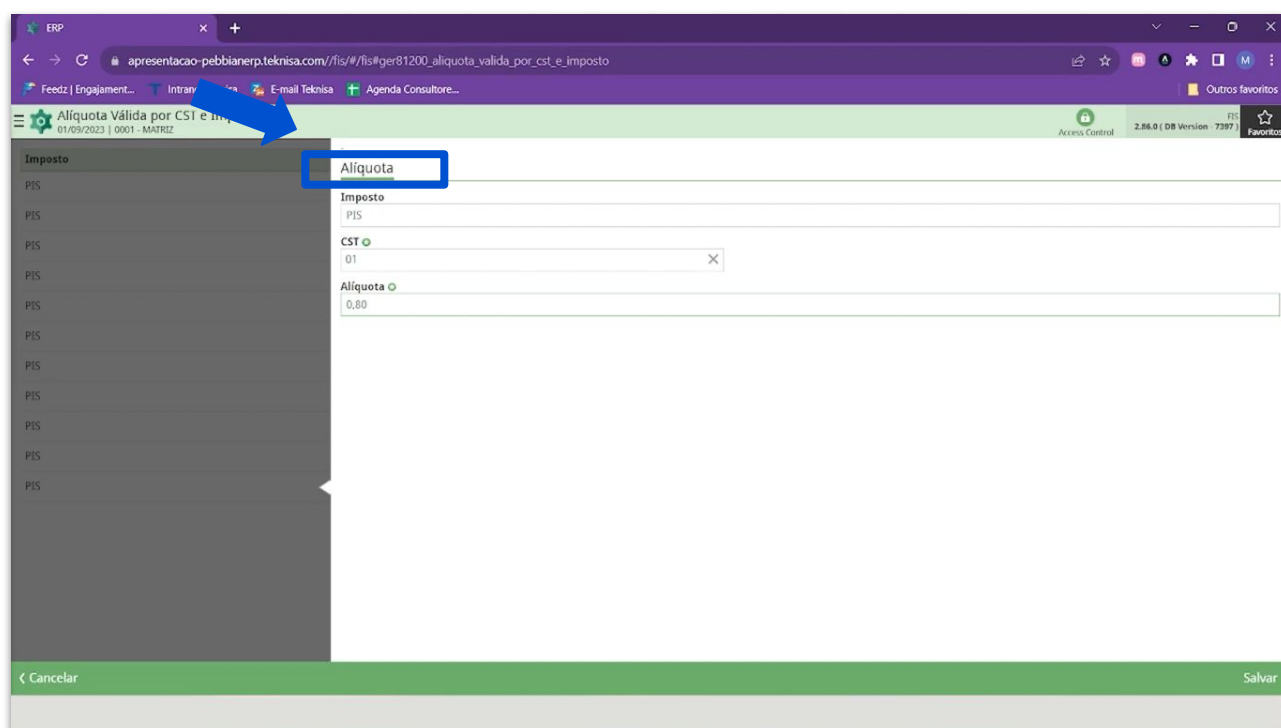

Imagem 7 – Salvar

8. Para realizar a mesma operação com o CONFIS, selecione **Filtro Aplicado** (Imagem 8) para abrir novamente a tela de filtro e fazer as modificações necessárias.

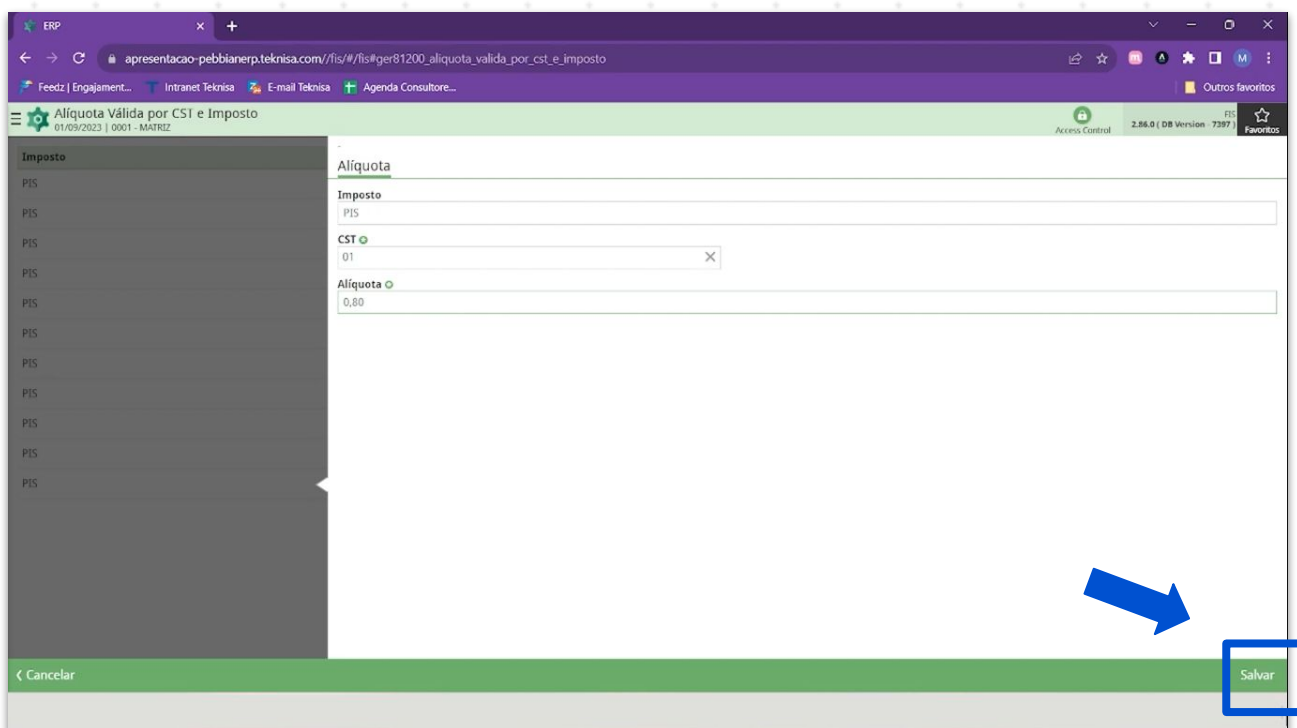
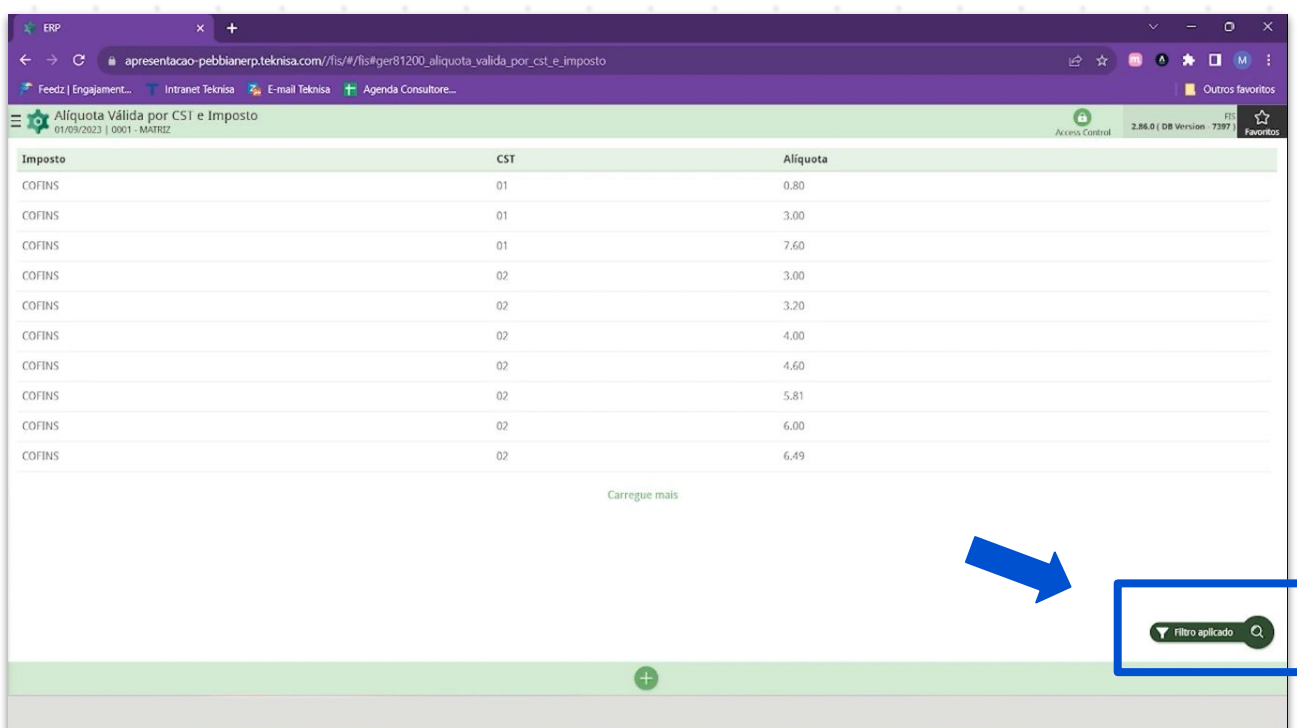

Imagem 8 – Filtro Aplicado

OBSERVAÇÃO: a mesma operação precisa ser repetida para o COFINS e para todos os CSTs e Alíquotas desejadas.